

KOZMETIK

CATALOG



ALIN GLOBAL

HEALTHCARE



*Clair
De
Lune*

Chisa

YEAR 2024

ÜRÜNLERİMİZ

Güzel teniniz için



Cilt

Serumlarımız

Bu serumlar, cildinizin nemli, aydınlık ve elastik kalmasına yardımcı olur.



Kremlerimiz

Tüm cilt tipleri için uygun olan etkili kremlerimizi denediniz mi?

ŞİMDİ

KEŞFEDİN



ALIN GLOBAL
HEALTHCARE

KÖZMETİK ÖNEMİ

GÜNÜMÜZÜN HIZLI TEMPOLU YAŞAMINDA, CILT BAKIMI YALNIZCA ESTETİK BİR GEREKLİLİK DEĞİL, AYNI ZAMANDA GENEL SAĞLIĞIMIZIN AYRILMAZ BİR PARÇASIDIR. CILDİMİZ, DIŞ DÜNYAYLA ARAMIZDAKI İLK SAVUNMA HATTIDIR VE GÜNLÜK OLARAK ÇEŞİTLİ ÇEVRESEL STRES FAKTÖRLERİNE MARUZ KALIR. BU NEDENLE, CILDİMİZE GEREKEN ÖZENİ GÖSTERMEK VE ONU KORUMAK, SAĞLIKLI BİR YAŞAM SÜRDÜRMEK İÇİN HAYATI ÖNEM TAŞIR.

LOSİYONLAR VE KREMLER, CILDIN NEM DENGESİNİ SAĞLAMAK, BESLEMELİK VE KORUMAK AMACIYLA GELİŞTİRİLMİŞ ÖZEL FORMÜLLERDİR. BU ÜRÜNLER, CILDIN DOĞAL BARIYERİNİ GÜÇLENDİREREK DIŞ ETKENLERE KARŞI DAHA DAYANIKLI HALE GELMESİNE YARDIMCI OLUR. NEMLENDİRİCİ LOSİYONLAR, CILDIN İHTİYAÇ DUYDUĞU NEMİ SAĞLAR VE CILDIN YUMUŞAK, ESNEK VE PÜRÜZSÜZ KALMASINA KATKIDA BULUNUR. KREMLER İSE GENELLİKLE DAHA YOĞUN YAPILARIYLA CILT PROBLEMLERİNE YÖNELİK ÖZEL ÇÖZÜMLER SUNAR.

CILDİNİZİN İHTİYAÇLARINI ANLAMAK VE ONA UYGUN ÜRÜNLERİ KULLANMAK, UZUN VADEDE DAHA SAĞLIKLI VE GENÇ BİR CİLDE SAHİP OLMANIZI SAĞLAR. BU KATALOGDA, ÇEŞİTLİ CILT TIPLERİNE VE İHTİYAÇLARINA YÖNELİK EN ETKİLİ LOSİYON VE KREM SEÇENEKLERİNİ BULACAKSINIZ. AMACIMIZ, SİZİN İÇİN EN UYGUN CILT BAKIM ÜRÜNLERİNİ SUNARAK, KENDİNİZE OLAN GÜVENİNİZİ ARTIRMAK VE CILDİNİZİN EN İYİ ŞEKİLDE GÖRÜNMESİNİ SAĞLAMAKTIR. CILDİNİZE HAK ETTİĞİ ÖZENİ GÖSTERMEK İÇİN BU YOLCULUĞA BİZİMLE ÇIKMAYA HAZIR MISINIZ?

NEDEN BİZ ?



ALIN GLOBAL
HEALTHCARE

DEĞERLİ MÜŞTERİMİZ,

KOZMETİK DÜNYASINDA BİRÇOK SEÇENEK ARASINDA DOĞRU ÜRÜN VE MARKAYI BULMAK BAZEN ZORLAYICI OLABİLİR. ANCAK, DOĞRU SEÇİMİ YAPMAK CILDİNİZİN SAĞLIĞI VE GÜZELLİĞİ İÇİN KRİTİK ÖNEM TAŞIR. İŞTE TAM DA BU NOKTADA, FIRMAMIZ OLARAK BİZ DEVREYE GIRIYORUZ. NEDEN MI BIZI SEÇMELİSİNİZ? İŞTE NEDENLERİMİZ:

KALİTE VE GÜVEN: ÜRÜNLERİMİZ, YÜKSEK KALİTELİ HAMMADDELERDEN ÜRETİLİR VE SIKI KALİTE KONTROL SÜREÇLERİNDEN GEÇER. CILDİNİZE UYGULADIĞINIZ HER ÜRÜNÜN GÜVENLİ VE ETKİLİ OLDUĞUNDAN EMİN OLABİLİRSİNİZ.

BİLİMSEL YAKLAŞIM: AR-GE EKİBİMİZ, EN SON BİLİMSEL GELİŞMELERİ VE TEKNOLOJİLERİ TAKIP EDER. ÜRÜNLERİMİZ, DERMATOLOGLAR VE KOZMETİK UZMANLARI TARAFINDAN TITIZLIKLE FORMÜLE EDİLMİŞTİR.

DOĞAL VE ETKİLİ İÇERİKLER: DOĞANIN SUNDUĞU EN İYİ BİLEŞENLERİ KULLANARAK, CILDİNİZE ZARAR VERMEDEN EN İYİ SONUÇLARI ELDE ETMENİZİ SAĞLIYORUZ. PARABEN, SÜLFAT VE ZARARLI KİMYASALLAR İÇERMİYEN FORMÜLLERİMİZLE, DOĞALLIĞI VE ETKİNLİĞİ BİR ARAYA GETİRİYORUZ.

KAPSAMLI ÜRÜN YELPAZESİ: HER CİLT TİPİ VE İHTİYACINA UYGUN GENİŞ BİR ÜRÜN YELPAZESİ SUNUYORUZ. İSTER NEMLENDİRİCİ, İSTER ANTI-AGING, İSTER ÖZEL BAKIM ÜRÜNLERİ ARAYIŞINDA OLUN, SİZE EN UYGUN ÜRÜNÜ BULMANIZ İÇİN BURADAYIZ.

MÜŞTERİ MEMNUNİYETİ: MÜŞTERİLERİMİZİN MEMNUNİYETİ BİZİM İÇİN HER ŞEYDEN ÖNCE GELİR. SATIŞ ÖNCESİ VE SONRASI DESTEK EKİBİMİZ, HER TÜRLÜ SORUNUZ VE İHTİYAÇLARINIZ İÇİN YANINIZDADIR. SİZLERE EN İYİ DENEYİMİ SUNMAK İÇİN SÜREKLİ OLARAK KENDİMİZİ GELİŞTİRİYORUZ.

ÇEVREYE DUYARLILIK: SÜRDÜRÜLEBİLİRLİK İLKESİYLE HAREKET EDİYOR VE DOĞAYA SAYGILI ÜRETİM SÜREÇLERİ BENİMSİYORUZ. AMBALAJLARIMIZ GERİ DÖNÜŞTÜRÜLEBİLİR VE ÇEVRE DOSTU MALZEMELERDEN ÜRETİLMİŞTİR. FIRMAMIZ, CİLT BAKIMINDA MÜKEMMELLİĞİ ARAYANLAR İÇİN GÜVENİLİR BİR ORTAK OLMAYI HEDEFLEMEDİR. SİZ DE CILDİNİZİN HAK ETTİĞİ BAKIMI VE İLGİYİ GÖRMEK İSTİYORSANIZ, BIZI TERCİH EDİN. GÜZEL VE SAĞLIKLI BİR CİLT İÇİN BİRLİKTE ÇALIŞALIM.

GÜVENİNİZ VE TERCİHİNİZ İÇİN TEŞEKKÜR EDERİZ.

Clair De Lune

YEAR 2024



Clair
De
Lune

LOSYONLARIMIZ



PEELİNG SERUM

KULLANIM AMACI: AHA-BHA Serum, alfa hidroksi asit, beta hidroksi asit, yatıştırıcı papatya özleri ve nemlendirici hyaluronik asit ile zenginleştirilmiştir.

KULLANIM ŞEKLİ: AHA-BHA serum, Cilt temizliğinin ardından cildi kurutunuz. Kuru cilde nazikçe uygulayınız. 10 dakika bekletin ve su ile durulayınız. 3 gün aralık olmak koşulu ile haftada 2 kez uygulanır.



NİASİNAMİDE LEKE SERUMU

KULLANIM AMACI: Niacinamide Serum, içeriğinde bulunan c vitamini ve b3 vitamini ile yüzünüzün renk tonunu eşitlemeye yardımcı olur. Aynı zamanda e-vitamini ve b5 vitamini ile yüzünüzü besler ve yumuşatır. Hyaluronik asit ile yüzünüzü nemlendirir.

KULLANIM ŞEKLİ: Niacinamide serum, yüz bölgesine yeteri kadar alınır ve masaj yaparak uygulanır. Sabah ve Akşam olmak üzere günde 2 kez uygulanabilir.



ANTI-AGING SERUM

KULLANIM AMACI: Clair De Lune Anti Wrinkle Serum içerisinde bulunan Hyaluronik asit, Kolajen, glukozamin, peptid, C vitamini, E vitamini, Shea yağı, Hindistan cevizi yağı, Aloe vera jeli ve Allantoin ile göz çevresindeki çizgi, kırışıklık, ve şişlik gibi yaşlanma belirtilerine karşı mücadele eder. Doğal nemlendirici hücre besleyici ve yenileyici aktif bileşimi ile cilt bariyerini güçlendirir. İnce çizgilerin ve kırışıklıkların görünümünü azaltmayı destekler. Zamanla esnekliğini kaybeden kolajen dokuyu onarmaya yardımcı olur. Sarkmaları önleyerek sağlıklı ve parlak bir cilt görünümünü destekler. Besleyiciler, nemlendiriciler, vitaminler ve bitkisel yağlar sayesinde cildi rahatlatır.

KULLANIM ŞEKLİ: Clair De Lune Anti Wrinkle Serum yüz ve göz çevresine göz kapakları hariç, ürünü cilt tarafından tamamen emilinceye kadar sabah ve akşam günde iki kez uygulayınız.



SAÇ ÇIKARICI SERUM

KULLANIM AMACI:

Clair De Lune Saç Losyonu içerisinde bulunan bitkisel özler ile yıpranmış ve koparak dökülen saçlar için özel olarak geliştirilmiştir. Clair De Lune Saç Losyonu ile saçların güçlenmesine ve onarılmasına yardımcı olurken aynı zamanda saç dökülmesini engellemeye yardımcı olur.

KULLANIM ŞEKLİ:

Clair De Lune Losyonu kuru saç diplerine günde 2 kere 1ml dozda damlatılarak saç derisine masaj ile emdirilir. Günlük kullanıma uygundur. Daha iyi sonuç almak için düzenli kullanılmalıdır.



SAÇ BAKIM YAĞI

KULLANIM AMACI:

Clair De Lune Saç Bakım Yağı saçlarda rengin canlılığını geri kazandırırken saça yumuşaklık ve parlaklık verir. Clair De Lune Saç Bakım Yağı içerisinde bulunan bitki özleri ve vitaminler ile yıpranan saça nem kazandırır. Aynı zamanda saçları güçlendirir ve saç kırıklarının onarılmasına yardımcı olur.

KULLANIM ŞEKLİ:

Clair De Lune Losyonu nemli saç diplerine haftada 3 veya 4 kere 1ml dozda damlatılarak saç derisine masaj ile emdirilir. Günlük kullanıma uygundur. Daha iyi sonuç almak için düzenli kullanılmalıdır.



KAŞ KIRPIK SERUMU

KULLANIM AMACI: Clair De Lune Kaş Kirpik Bakım Yağı kaş ve kirpiklerde rengin canlılığını geri kazandırırken yumuşaklık ve parlaklık verir. Clair De Lune Kaş Kirpik Bakım Yağı içerisinde bulunan bitki özleri ve vitaminler ile yıpranan Kaş Kirpiklere nem kazandırır. Aynı zamanda Kaş Kirpikleri güçlendirir ve kırıklarının onarılmasına yardımcı olur.

KULLANIM ŞEKLİ: Clair De Lune Kaş Kirpik Bakım Yağını 3-5 damla Kaş Kirpiklerinize yedirerek uygulayınız. Durulanmaz. Günlük kullanıma uygundur.

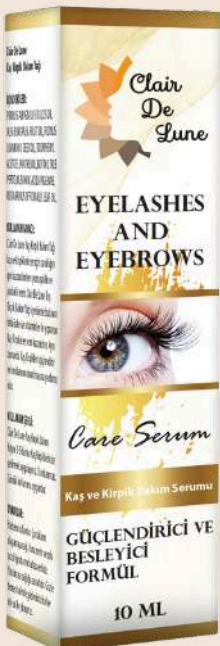



SERUMLARIN CİLDE ETKİLERİ



KOZMETİK SERUMLAR, CILT BAKIM RUTİNLERİNİN VAZGEÇİLMEZ BİR PARÇASI HALİNE GELMİŞTİR. HAFIF VE KONSANTRE FORMÜLLERİ SAYESİNDE CİLDE DERİNLEMESİNE NÜFUZ EDER VE BELİRLİ CILT SORUNLARINA YÖNELİK ETKİLİ ÇÖZÜMLER SUNAR. İŞTE KOZMETİK SERUMLARIN CİLDE SAĞLADIĞI BAŞLICA FAYDALAR:

- 1.DERİNLEMESİNE NEMLENDİRME: SERUMLAR, YÜKSEK KONSANTRASYONDA NEMLENDİRİCİ BİLEŞENLER İÇERİR. HYALURONİK ASİT GİBİ GÜÇLÜ NEMLENDİRİCİLER, CILDIN DERİN KATMANLARINA KADAR NÜFUZ EDEREK UZUN SÜRELİ NEM SAĞLAR VE CILDIN YUMUŞAK, ESNEK VE DOLGUN GÖRÜNÜMÜNÜ DESTEKLER.**
- 2.ANTI-AGING ETKİLERİ: ANTI-AGING SERUMLAR, İNCE ÇIZGILAR VE KIRIŞIKLIKLARLA SAVAŞAN GÜÇLÜ BİLEŞENLER İÇERİR. RETINOL, PEPTİDLER VE ANTIOKSİDANLAR GİBİ MADDELER, CILDIN ELASTİKİYETİNİ ARTIRIR, KOLLAJEN ÜRETİMİNİ TEŞVİK EDER VE YAŞLANMA BELİRTİLERİNİ AZALTIR.**
- 3.CILT TONUNU EŞİTLEME: SERUMLAR, CILT TONUNU EŞİTLEMeye VE LEKE GÖRÜNÜMÜNÜ AZALTMAYA YARDIMCI OLAN AKTİF BİLEŞENLER İÇERİR. C VİTAMİNİ VE NİACİNAMİDE GİBİ BİLEŞENLER, CILTTEKİ PİGMENTASYON SORUNLARINI HEDEF ALIR VE DAHA PARLAK, DAHA EŞİT BİR CILT TONU SAĞLAR.**
- 4.GÖZENEKLERİN SIKILAŞTIRILMASI: SERUMLAR, GÖZENEKLERİN GÖRÜNÜMÜNÜ KÜÇÜLTMEYE YARDIMCI OLABİLİR. AHA/BHA GİBİ EKSFOLİYEDİCİ MADDELER, CILT YÜZEYİNİ PÜRÜZSÜZLEŞTİRİR, ÖLÜ CILT HÜCRELERİNİ UZAKLAŞTIRIR VE GÖZENEKLERİN TEMİZ KALMASINA KATKIDA BULUNUR.**
- 5.CILT BARIYERİNİ GÜÇLENDİRME: SERUMLAR, CILT BARIYERİNİ GÜÇLENDİREN VE DİŞ ETKENLERE KARŞI KORUMA SAĞLAYAN BİLEŞENLER İÇERİR. SERAMİDLER VE YAĞ ASİTLERİ GİBİ BİLEŞENLER, CILDIN DOĞAL SAVUNMA MEKANİZMASINI DESTEKLEYEREK CILDIN DAHA SAĞLIKLI VE DİRENÇLİ OLMASINI SAĞLAR.**

SERUMLAR, CILT BAKIM RUTİNİNE DAHİL EDİLDİĞİNDE CILTTE GÖZLE GÖRÜLÜR İYİLEŞMELER SAĞLAR. CILT TIPINIZ VE İHTİYAÇLARINIZA UYGUN BİR SERUM SEÇEREK, CILDİNİZİN SAĞLIĞINI VE GÜZELLİĞİNİ EN ÜST DÜZEYE ÇIKARABİLİRSİNİZ.

KREMLERİMİZ



COLLAGEN KREM

KULLANIM AMACI:

Clair De Lune Anti Wrinkle Cream içerisinde bulunan Hyaluronik asit, Kolajen, glukozamin, peptid, C vitamini, E vitamini, Shea yağı, Hindistan cevizi yağı, Aloe vera jeli ve Allantoin ile göz çevresindeki çizgi, kırışıklık, ve şişlik gibi yaşlanma belirtilerine karşı mücadele eder. Doğal nemlendirici hücre besleyici ve yenileyici aktif bileşimi ile cilt bariyerini güçlendirir. İnce çizgilerin ve kırışıklıkların görünümünü azaltmayı destekler. Zamanla esnekliğini kaybeden kolajen dokuyu onarmaya yardımcı olur. Sarkmaları önleyerek sağlıklı ve parlak bir cilt görünümünü destekler. Besleyiciler, nemlendiriciler, vitaminler ve bitkisel yağlar sayesinde cildi rahatlatır.

KULLANIM ŞEKLİ:

Clair De Lune Anti Wrinkle Cream yüzve göz çevresine göz kapakları hariç, ürünü cilt tarafından tamamen emilinceye kadar sabah ve akşam günde iki kez uygulayınız.

SİVİLCE KREMİ

KULLANIM AMACI: Acne-stop Cream'in içerisinde bulunan Azelaik asit enflamasyonlu akneleri kurutup yenilerinin oluşumunu engeller aynı zamanda ölü deri hücrelerini de soyar, E vitamini, Shea yağı, Hindistan cevizi yağı, Aloe vera ve Allantoin'nin nemlendirici hücre besleyici ve yenileyici aktif bileşimi ile cilt bariyerini güçlendirir. Besleyiciler, nemlendiriciler, vitaminler ve bitkisel yağlar sayesinde cildi rahatlatır.

KULLANIM ŞEKLİ: Acne-stop Cream ürünü cilt tarafından tamamen emilinceye kadar sabah ve akşam günde iki kez uygulayınız. Sonrasında en az 50 SPF güneş kremi ile desteklenir.

RETİNOL LEKE KREMİ

KULLANIM AMACI: Clair De Lune Beauty Retinol Cream Cilt tonunu eşitlemeye ve cildin daha aydınlık görünmesine yardımcı olur.Daha iyi sonuç almak için formülü leke yoğunluğunun azalmasına yardımcı olan Retinol,Shea Butter,C vitamini ve E vitamini ile zenginleştirilmiştir.Cildi yumuşatıp nemlendirirken aynı zamanda cilde ışıltılı,parlak ve pürüzsüz bir görünüm verir.

KULLANIM ŞEKLİ: Clair De Lune Beauty Retinol Cream temiz ve kuru cildinizin lekeli veya ton farkı olan bölgesine uygulayınız.Günde iki kere uygulaması tavsiye edilir.



KAŞ WAXI

KULLANIM AMACI: Kaşlara şekil verirken aynı zamanda hacim verir daha dolgun bir görünüme yardımcı olur.

KULLANIM ŞEKLİ: Fırça yardımıyla kaşlara uygulanarak istenen şekle gelmesi sağlanır.



BEYAZLATICI KREM

KULLANIM AMACI: Clair De Lune Beyazlatıcı krem Diz, dirsek, kottuk alt kol bacak yüz bikini bölgesindeki kararmaları açar. Bütün cilt tonunu eşitler. Günlük kullanıma ve tüm cilt tiplerine uygundur.

KULLANIM ŞEKLİ: Clair De Lune Beyazlatıcı krem Ürün yeterli miktarda alındıktan sonra ton eşitsizliğinin olduğu bölgeye dairesel hareketlerle emilinceye kadar masaj yaparak uygulayınız. Sabah ve akşam birer kez uygulanması uygundur.



GÜNEŞ KREMİ

KULLANIM AMACI: 50 SPF Leke karşıtı güneş kremi ile yüksek koruma sağlayarak cildinizin yeniden yapılanmasını sağlar . Leke karşıtı özelliği sayesinde yeni oluşacak lekelerin oluşmasını engeller.



CHISA BEAUTY

YEAR 2024



CHISA BEAUTY



CHISA RETINOL KREM

KULLANIM AMACI: Clair De Lune Beauty Retinol Cream cilt tonunu eşitlemeye ve cildin daha aydınlık görünmesine yardımcı olur. Daha iyi sonuç almak için formülü leke yoğunluğunun azalmasına yardımcı olan Retinol, Shea Butter, C vitamini ve E vitamini ile zenginleştirilmiştir. Cildi yumuşatıp nemlendirirken aynı zamanda cilde ışıltılı, parlak ve pürüzsüz bir görünüm verir.

KULLANIM ŞEKLİ: Clair De Lune Beauty Retinol Cream temiz ve kuru cildinizin lekeli veya ton farkı olan bölgesine uygulayınız. Günde iki kere uygulaması tavsiye edilir.



CHISA SIVILCE KREMI

KULLANIM AMACI: Acne-stop Cream'in içerisinde bulunan Azelaik asit enflamasyonlu akneleri kurutup yenilerinin oluşumunu engeller aynı zamanda ölü deri hücrelerini de soyar, E vitamini, Shea yağı, Hindistan cevizi yağı, Aloe vera ve Allantoin'nin nemlendirici hücre besleyici ve yenileyici aktif bileşimi ile cilt bariyerini güçlendirir. Besleyiciler, nemlendiriciler, vitaminler ve bitkisel yağlar sayesinde cildi rahatlatır.

KULLANIM ŞEKLİ: Acne-stop Cream ürünü cilt tarafından tamamen emilinceye kadar sabah ve akşam günde iki kez uygulayınız. Sonrasında en az 50 SPF güneş kremi ile desteklenir.



CHISA NEMLENDİRİCİ KREM

KULLANIM AMACI: Chisa Anti Wrinkle Cream içerisinde bulunan Hyaluronik asit, Kolajen, glukozamin, peptid, C vitamini, E vitamini, Shea yağı, Hindistan cevizi yağı, Aloe vera jeli ve Allantoin ile göz çevresindeki çizgi, kırışıklık, ve şişlik gibi yaşlanma belirtilerine karşı mücadele eder. Doğal nemlendirici hücre besleyici ve yenileyici aktif bileşimi ile cilt bariyerini güçlendirir. İnce çizgilerin ve kırışıklıkların görünümünü azaltmayı destekler. Zamanla esnekliğini kaybeden kolajen dokuyu onarmaya yardımcı olur. Sarkmaları önleyerek sağlıklı ve parlak bir cilt görünümünü destekler. Besleyiciler, nemlendiriciler, vitaminler ve bitkisel yağlar sayesinde cildi rahatlatır.

KULLANIM ŞEKLİ: Chisa Anti Wrinkle Cream yüzve göz çevresine göz kapakları hariç, ürünü cilt tarafından tamamen emilinceye kadar sabah ve akşam günde iki kez uygulayınız.



CHISA BEYAZLATICI KREM



KULLANIM AMACI: Clair De Lune Beyazlatıcı krem Diz, dirsek, kottuk alt kol bacak yüz bikini bölgesindeki kararmaları açar. Bütün cilt tonunu eşitler. Günlük kullanıma ve tüm cilt tiplerine uygundur.

KULLANIM ŞEKLİ: Clair De Lune Beyazlatıcı krem Ürün yeterli miktarda alındıktan sonra ton eşitsizliğinin olduğu bölgeye dairesel hareketlerle emilinceye kadar masaj yaparak uygulayınız. Sabah ve akşam birer kez uygulanması uygundur.

CHISA GÜNEŞ KREMI 50 SPF



KULLANIM AMACI: 50 SPF Leke karşıtı güneş kremi ile yüksek koruma sağliyalarak cildinizin yeniden yapılanmasını sağlar . Leke karşıtı özelliği sayesinde yeni oluşacak lekelerin oluşmasını engeller.

CHISA KAŞ WAXI



KULLANIM AMACI: Kaşlara şekil verirken aynı zamanda hacim verir daha dolgun bir görünümü yardımcı olur.

KULLANIM ŞEKLİ: Fırça yardımıyla kaşlara uygulanarak istenen şekle gelmesi sağlanır.

CHISA VITAMIN C SERUM

KULLANIM AMACI:

Vit-C SERUM Cilt tonunu eşitlemeye ve cildin daha aydınlık görünmesine yardımcı olur.Daha iyi sonuç almak için formülü leke yoğunluğunun azalmasına yardımcı olan,A-Arbutin ve Niasinamid ile zenginleştirilmiştir.Cildi yumuşatıp nemlendirirken aynı zamanda cilde ışıltılı,parlak ve pürüzsüz bir görünüm verir.

KULLANIM ŞEKLİ:

Vit-C Serum , Cildinizin ihtiyacına göre temiz cilde günde bir veya iki kere uygulanır. Kullanım süresi boyunca mutlaka güneş koruyucu kullanmanız tavsiye edilir.



LEKE SERUMU

KULLANIM AMACI: Niacinamide Serum, içeriğinde bulunan c vitamini ve b3 vitamini ile yüzünüzün renk tonunu eşitlemeye yardımcı olur. Aynı zamanda e-vitamini ve b5 vitamini ile yüzünüzü besler ve yumuşatır. Hyaluronik asit ile yüzünüzü nemlendirir.

KULLANIM ŞEKLİ: Niacinamide serum, yüz bölgesine yeteri kadar alınır ve masaj yaparak uygulanır. Sabah ve Akşam olmak üzere günde 2 kez uygulanabilir.



KIRIŞIKLIK KARŞITI SERUM

KULLANIM AMACI :

CHISA Anti Aging Serum içerisinde bulunan Hyaluronik asit, Kolajen, glukozamin, C vitamini, E vitamini ve Aloe vera ile göz çevresindeki çizgi, kırışıklık, ve şişlik gibi yaşlanma belirtilerine karşı mücadele eder. Doğal nemlendirici hücre besleyici ve yenileyici aktif bileşimi ile cilt bariyerini güçlendirir. İnce çizgilerin ve kırışıklıkların görünümünü azaltmayı destekler. Zamanla esnekliğini kaybeden kolajen dokuyu onarmaya yardımcı olur. Sarkmaları önleyerek sağlıklı ve parlak bir cilt görünümünü destekler. Besleyiciler, nemlendiriciler, vitaminler ve bitkisel yağlar sayesinde cildi rahatlatır.

KULLANIM ŞEKLİ :

CHISA Anti Aging Serum yüz ve göz çevresine göz kapakları hariç, ürünü cilt tarafından tamamen emilinceye kadar sabah ve akşam günde iki kez uygulayınız.



RETINOL SERUM

KULLANIM AMACI: Retinol SERUM Cilt tonunu eşitlemeye ve cildin daha aydınlık görünmesine yardımcı olur.Daha iyi sonuç almak için formülü leke yoğunluğunun azalmasına yardımcı olan Retinol,A-Arbutin ve Niasinamid ile zenginleştirilmiştir.Cildi yumuşatıp nemlendirirken aynı zamanda cilde ışıltılı,parlak ve pürüzsüz bir görünüm verir. **KULLANIM ŞEKLİ:** Retinol Serum , Cildinizin ihtiyacına göre temiz cilde günde bir veya iki kere uygulanır. Kullanım süresi boyunca mutlaka güneş koruyucu kullanmanız tavsiye edilir.





CHISA PEELING SERUM

KULLANIM AMACI:

AHA-BHA Serum, alfa hidroksi asit, beta hidroksi asit enflamasyonlu akneleri kurutup yenilerinin oluşumunu engeller aynı zamanda ölü deri hücrelerini de soyar.Papatya ekstresi ve Hyaluronik Asit'nin nemlendirici hücre besleyici ve yenileyici aktif bileşimi ile cilt bariyerini güçlendirir.

KULLANIM ŞEKLİ:

AHA-BHA serum, Cilt temizliğinin ardından cildi kurutunuz. Kuru cilde nazikçe uygulayınız. 10 dakika bekletin ve su ile durulayınız. 3 gün aralık olmak koşulu ile haftada 2 kez uygulanır.

CHISA COLLAGEN SERUM

KULLANIM AMACI ilk kullanımlardan itibaren cildingerginliğini azaltır, parlaklık ve yumuşaklık verir. Düzenli kullanım ile,kırışıklıkları engellemeye ve cildin elastikiyetini arttırmaya yardımcı olur.

KULLANIM ŞEKLİ: kolajen serum, Cilt temizliğinin ardından cildi kurutunuz.Kuru cilde nazikçe uygulayınız günde iki defa sabah aksam cilde masaj yaparakuygulayınız.



CHISA AZELEİK SERUM

KULLANIM AMACI: Sivilce Serumun içerisindeki Azelaic asit ciltteki sivilcelerin giderilmesine yardımcı olup yenilerinin oluşumunu engeller aynı zamanda ölü deri hücrelerini de soyarve renkli cilt lekelerinin oluşumunu engeller. Salisilikasit ise özellikle sivilcelerin giderilmesi ve yenilerinin oluşmasınıengellemede oldukça etkindir.Ayrıca içerdiği gül suyu , aloe vera gibi bitkiselözler ve pantenol,E vitamin sayesinde cildi besler.Pürüzsüz bir ciltgörünümünün oluşmasına yardım eder. **KULLANIM ŞEKLİ:** sivilce serumu, Cildinizin ihtiyacına göre temiz cildegünde bir veya iki kere uygulanır. Kullanım süresi boyunca mutlaka güneşkoruyucu kullanmanız tavsiye edilir.



FASON ÜRETİM

GELİN MARKANIZI BİRLİKTE KURALIM

REFERANSLARIMIZ

M.ASS

Roselle
Roselle Skincare



Ja wella
trust forever





ALIN GLOBAL
HEALTHCARE

BIZE ULAŞIN



+90 546 619 90 80

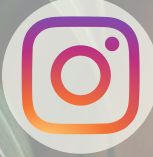

@alinglobalhealthcare



<https://www.alinglobalhealthcare.com>



ALIN GLOBAL HEATHCARE

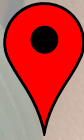

**BAĞCILAR MAH. 1208. SK. NO: 3DB
BAĞLAR /DIYARBAKIR**